

**Markéta Kopecká
Martina Žáčková**

ARK 1. LF UK a FTN Praha

**SLEDOVÁNÍ MORTALITY A
FUNKČNÍHO STAVU PŘEŽIVŠÍCH
PACIENTŮ 6 MĚSÍCŮ PO
PROPUŠTĚNÍ Z ARK FTN**

PŘIJATÍ 1.1.2023-30.6.2025

Metodika

- zařazení pacienti s pobytem na ARK tři a více dní bez UPV nebo dva a více dní s UPV
- funkční stav pacienta před hospitalizací hodnocen na základě rozhovoru lékaře s rodinou po vyplnění standardizovaného dotazníku EuroQoL – dotazník kvality života

D1

Zdravotní stav před hospitalizací. Prosím specifikovat např. chůze pouze po bytě, klidová dušnost atd.

Pohyblivost

Chůze mi nečiní žádnou potíže

*CHŮZE MI NEČINÍ ŽÁDNÉ POTÍŽE
PLNĚ FUNKČNÍ*

Mám určité potíže s chůzí, jaké

Jsem upoután(a) na lůžko

Sebeobsluha

S péčí o sebe nemám žádnou potíže

PLNĚ FUNKČNÍ

Mytí či oblékání mi činí určité potíže

Nejsem schopen(na) se sám(a) umýt či obléct

Obvyklá činnost (např. práce, studium, domácí práce, rodinné či oddechové činnosti)

Nemám žádné problémy se svou obvyklou činností

PLNĚ FUNKČNÍ

S vykonáváním svých obvyklých činností mám určité problémy

Nejsem schopen(na) vykonávat své obvyklé činnosti

Bolest / Obtíže/ Dušnost - prosím specifikovat

Nemám žádnou bolest, dušnost, jiné obtíže

Mám středně závažné bolesti, dušnost, jiné obtíže

Mám extrémní bolesti, dušnost, jiné obtíže

Úzkost / deprese

Nejsem úzkostný(á) ani depresivní

Jsem středně úzkostný(á) či depresivní

Jsem extrémně úzkostný(á) či depresivní

*→ ALE V ŘEČ
PSYCHIATRA ŽE
PORUŠENÍ SPÁNKU
A BÝVÁNÍ →
JE MANŽELKY
I MEDICIN, ALE
NEVÍ JAKA!*



20.5.

+

FAKULTNÍ THOMAYEROVA NEMOCNICE

Videňská 800, 140 59 Praha 4 - Krč
Tel. 26108 1111, www.ftn.cz

ANESTEZIOLOGICKO-RESUSCITAČNÍ KLINIKA 1. LF UK a FTN

Vážená paní/vážený pane,

Váš blízký je aktuálně hospitalizován na naší klinice a věnujeme mu maximální možnou péči. Rádi bychom věděli, jak se mu bude dařit i v době po propuštění z naší nemocnice. V souvislosti s tím Vás chceme požádat o kontaktní údaje (telefonní číslo a emailovou adresu), pomocí kterých bychom Vás později mohli kontaktovat. Nyní a přibližně po 6 měsících od propuštění Vašeho blízkého z naší kliniky bychom Vás požádali o vyplnění krátkého dotazníku či zodpovězení několika otázek.

Souhlasím:

ANO

Podpis:

Jouda

Vztah k pacientovi:

MANŽELKA - VĚRA JAHŮČKA

Děkujeme Vám za spolupráci

kolectiv ARK 1. LF UK a FTN

Vaše telefonní číslo: e-mail:

739 032 334

Metodika

- dle vyplněného dotazníku rozlišujeme čtyři kategorie funkčního stavu: 1,2,3,4
- po 6 měsících telefonický kontakt příbuzného či pacienta, zjistíme funkční stav, ev. úmrtí, ev. hospitalizaci v NP
- mladší pacienty, kteří absolvovali na ARK dlouhý pobyt s UPV, zveme na ARK k pohovoru a vyplnění dalších dotazníků

Pacienti přijatí od 1.1.2023 do 30.6. 2025 na ARK

- celkem 901
- z nich ve věku 80+ bylo 139 (15 %)
- na ARK zemřelo 271
- ve FTN mimo ARK zemřelo 73
- celkem ještě v nemocnici zemřelo 344 našich pacientů (38%)
- z nemocnice propuštěno domů 307 pacientů (34%)
- 250 přeloženo do jiného zařízení akutní či NP (28%)

Sledování pacienti přijatí od 1.1.2023 do 30.6. 2025 na ARK

- celkem 495
- celkem do 6 měsíců po propuštění z ARK zemřelo 253 pacientů (51 %)
 - na ARK 145 (57 %)
 - ve FTN 43 (17 %)
 - do 6 měsíců po propuštění z nemocnice 65 (26%)

Stav 6 měsíců po propuštění z ARK dle vstupního funkčního stavu

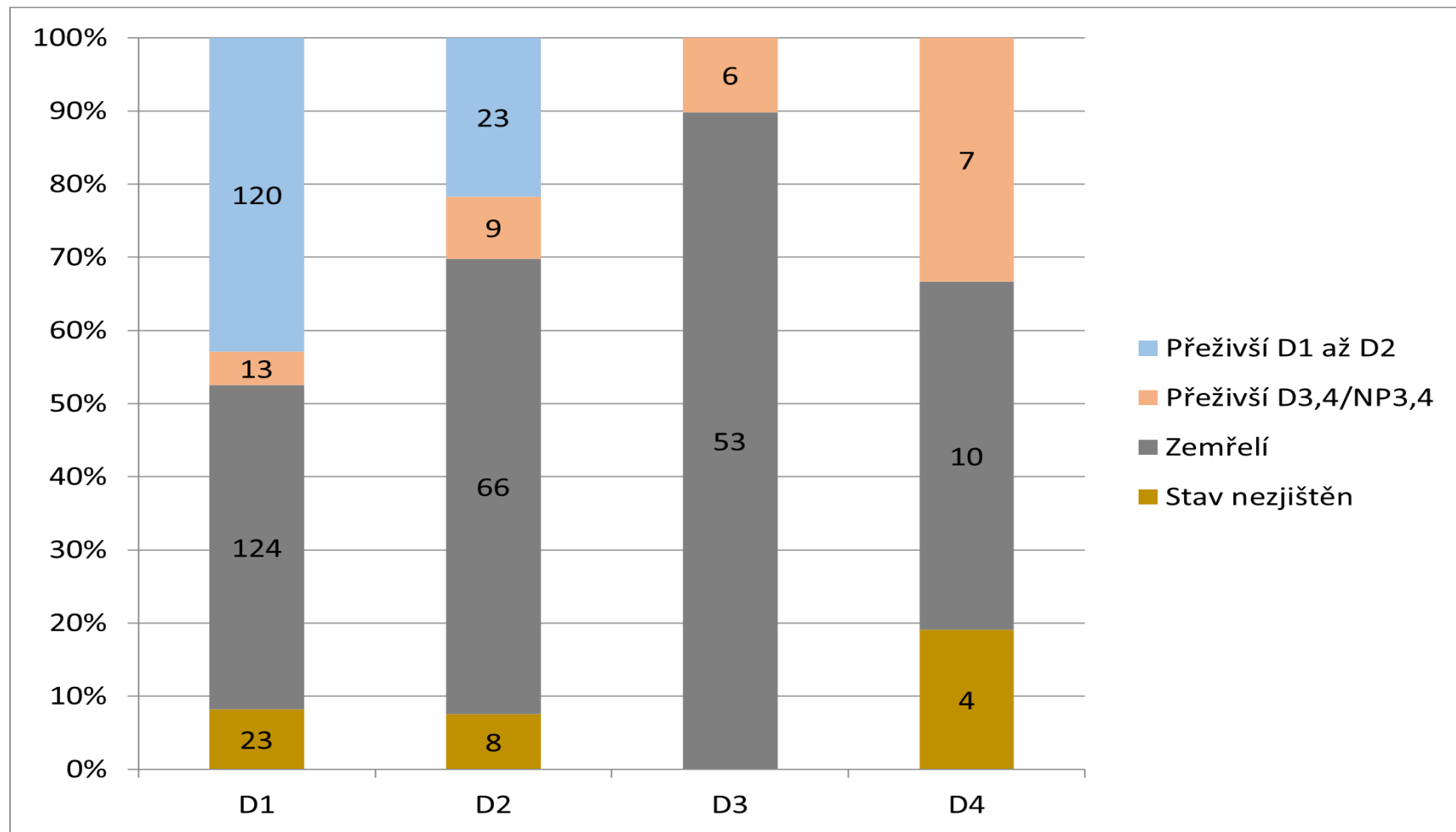

Vstupně D1: 293 pacientů

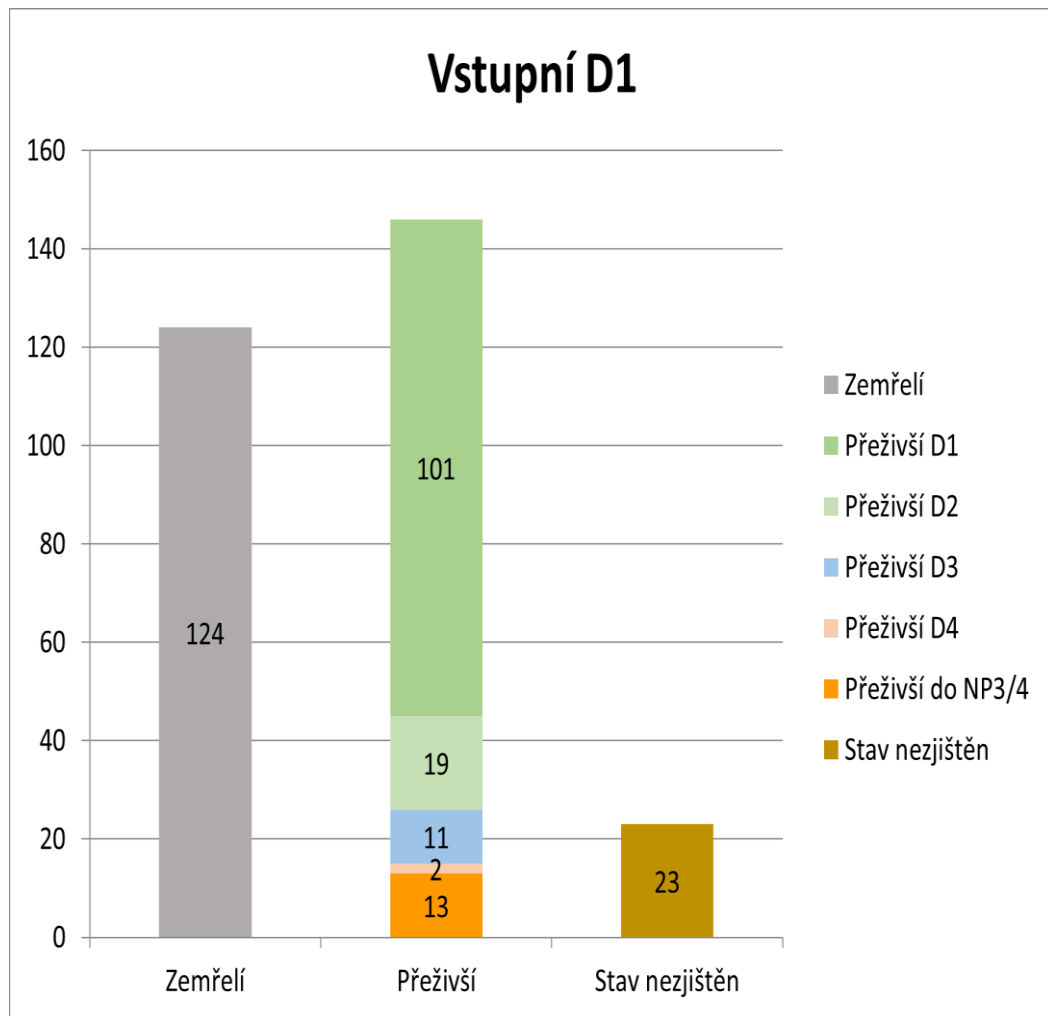

- zemřelo nejméně 124 pacientů (42%)
- po 6 měsících funkční stav
 - ve stejně dobrém stavu: 101 pacientů (34%)
 - ve funkčním stavu D1, D2: 120 pacientů (41%)
 - Ve funkčním stavu 3, 4 – tzn. velmi závislý na péči doma či v NP: 26 pacientů (8,8%)
 - u 23 pacientů nezjištěn funkční stav

Vstupně D2: 120 pacientů

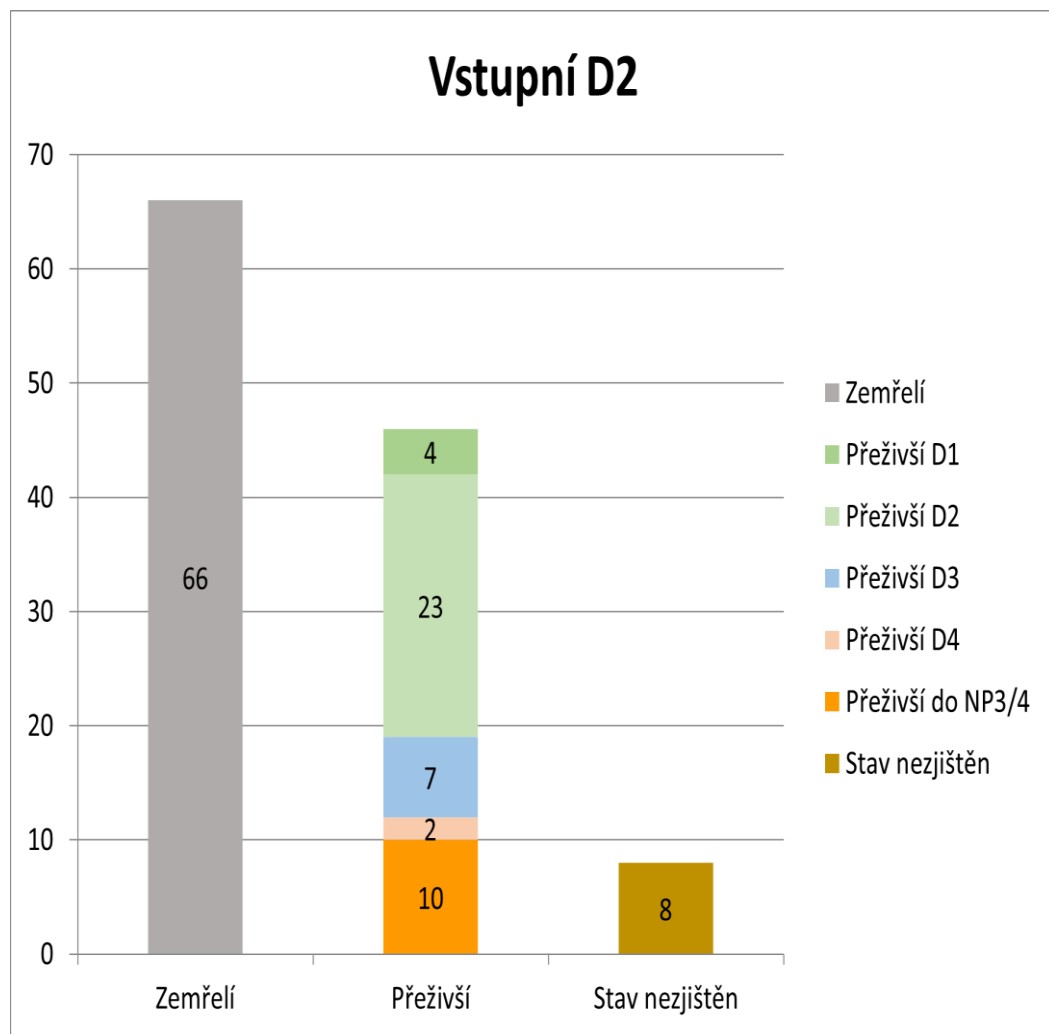

- zemřelo nejméně 66 pacientů (55%)
- po 6 měsících funkční stav:
 - doma v podobném stavu jako před hospitalizací: 27 pacientů (22,5%)
 - silně závislých na péči doma či v NP: 19 pacientů (15,8%)

Vstupně D3: 59 pacientů

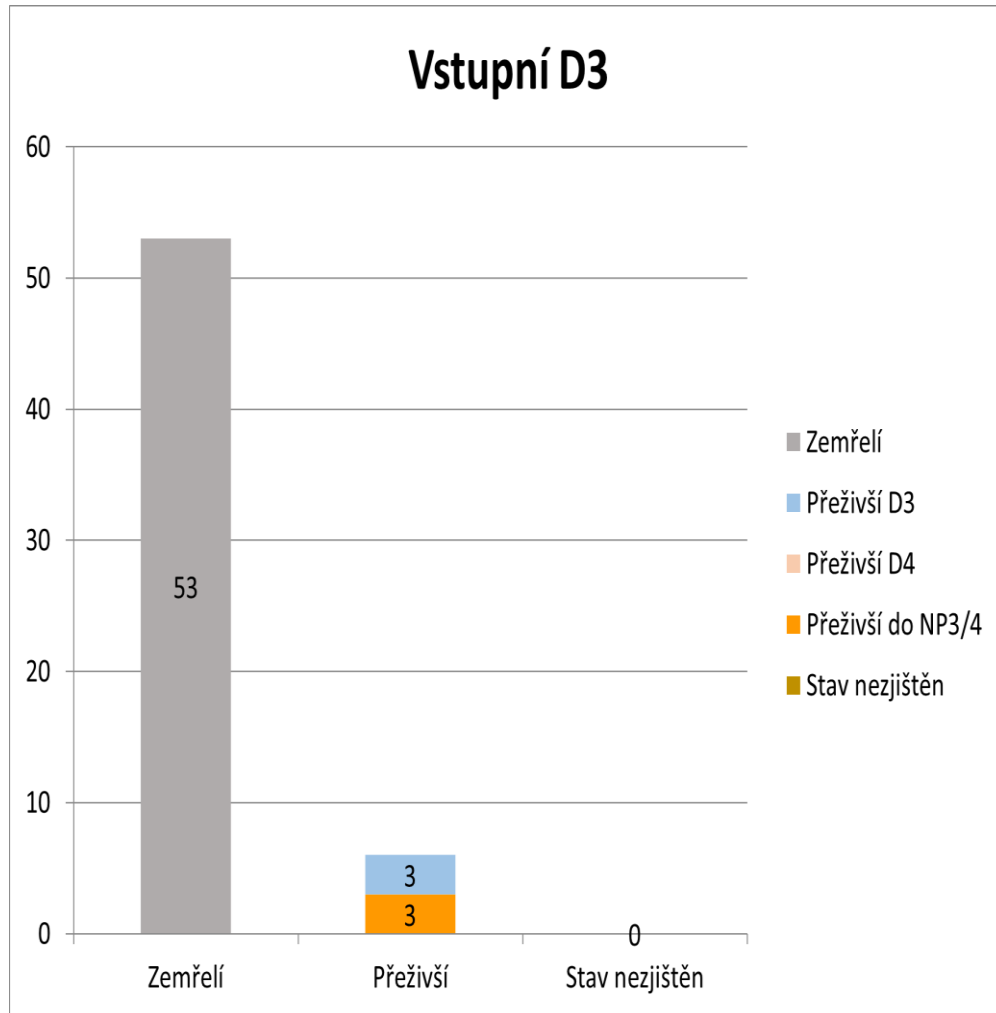

- zemřelo: 53 pacientů (90%)
- v LDN imobilní: 3
- doma závislý na péči: 3 (5%)

Délka UPV u pac. v D3 kategorii

- 0-4 dny: 22 pacientů
- 5-9 dnů: 19 pacientů
- 10-54 dnů: 18 pacientů

Vstupně D4: 21 pacientů

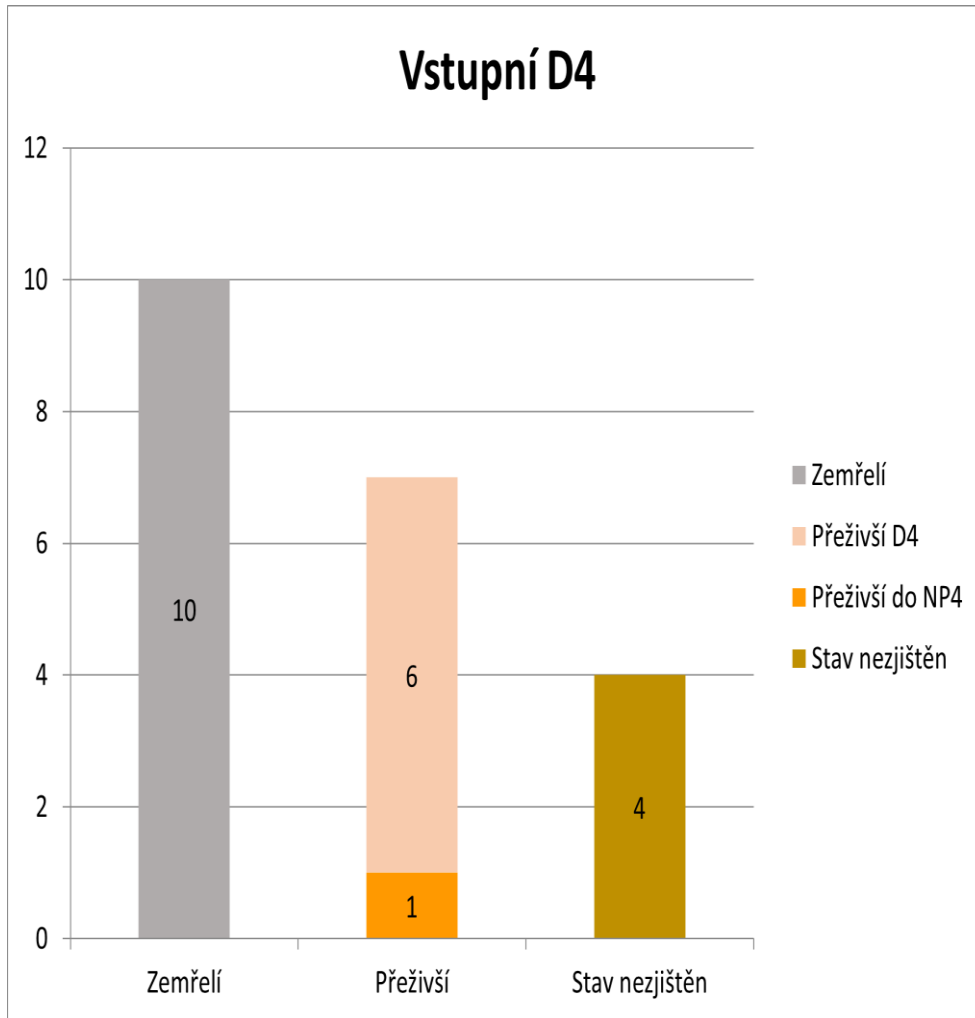

- zemřelo nejméně 10 pacientů (48%)
- ostatní:

40	myodystrofie Duchene
65	uroseps covid M Parkinson
40	Duschenn, kardiogenní šok
40	paraplegik, uroinfekt
41	kvadruplegik, DUPV, urolith, PEK
61	RI, KPR, DMO, Pickwick
65	MALA, hypovolemie, CRRT

Přeživší po 6 měsících

- celkem 207 pacientů ze 495 (u 35 nezjištěno)
 - 150 pacientů (72%) doma v kategorii 1, 2 (nejméně soběstační v rámci bytu)
 - 35 pacientů (17%) v kategorii 3
 - 22 pacientů imobilních (11%) kategorie 4
 - nezjištěno 35

Přijetí na ARK 1.1.2023 - 30.6.2025 a věk 80+

- celkem 139 pacientů, během hospitalizace ve FTN zemřelo 88 pacientů (63%)
- sledováno 83 pacientů
- zemřelo 61 (73,5%)
 - na ARK: 42
 - ve FTN mimo ARK: 8
 - po propuštění nebo překladu z FTN: 11 (5 doma, 6 NP)
- 11 pacientů doma v kategorii 1,2 - soběstační alespoň v rámci bytu (13%)
- 9 pacientů bylo po 6 měsících silně závislých na péči v kategorii 3 a 4 (10,8%), z toho 3 doma
- 3 nezjištěny

Přijetí na ARK 2023– věk 80+

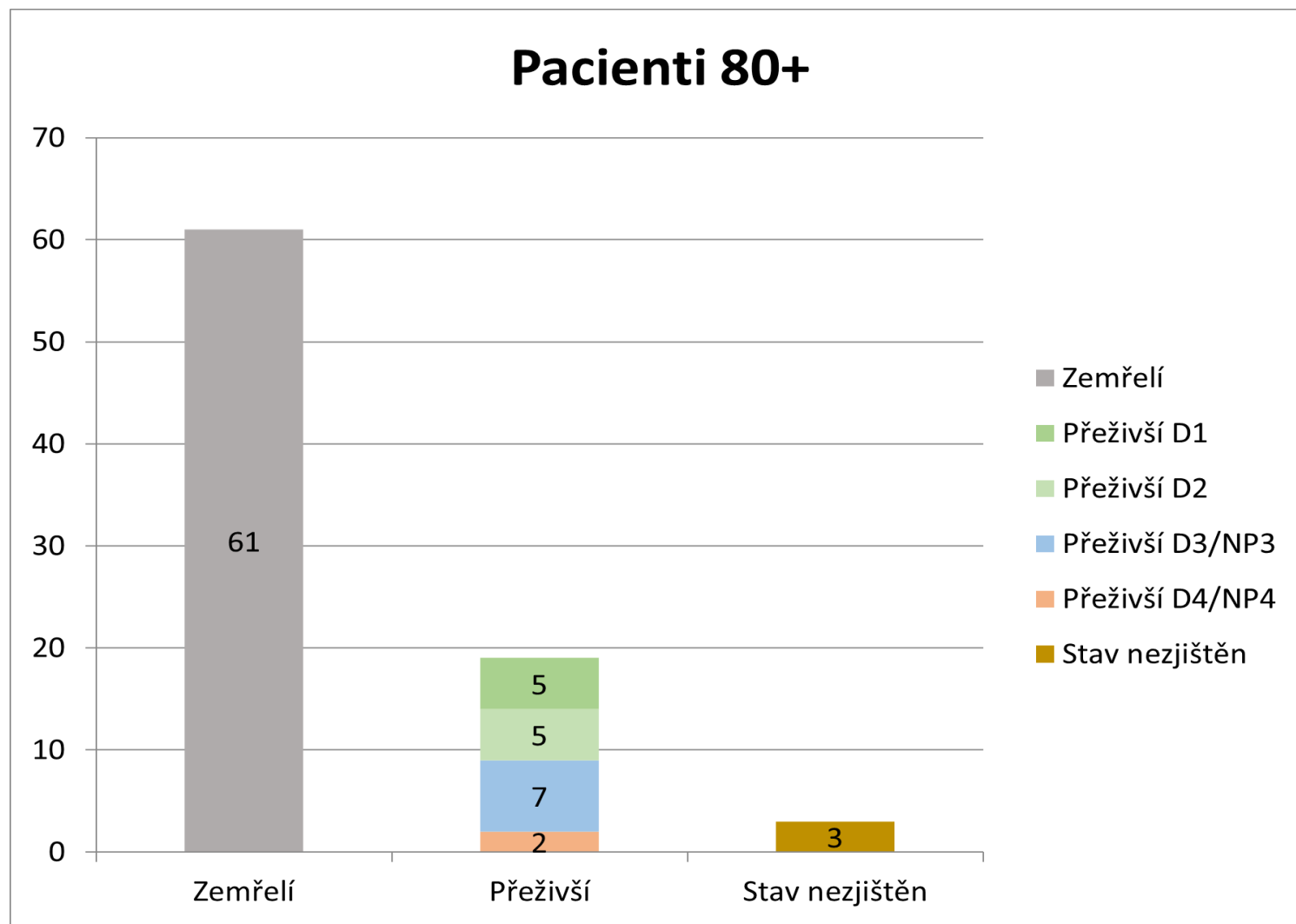

Věk 80+ po 6 měsících

- 10 pacientů doma v kategorii 1,2 - soběstační alespoň v rámci bytu (13%)
 - vstupně D1 s UPV 7 dní (aspirační pneumonie s poruchou vědomí)
 - po 6 měsících D2
 - D1 s UPV 20 dní (aspirace, ileus při uskřinuté kýle)
 - po 6 měsících D2
 - D2 s UPV 6dní (aspirace, achalazie jícnu, Parkinson)
 - po 6 měsících D2
 - D2 s UPV 4 dny (strangulační ileus, septický šok)
 - po 6 měsících D2
 - 6x D1-D2 s UPV 0-3dny nebo HFNO
 - po 6 měsících D1-2

Věk 80+ po 6 měsících

- 9 pacientů (vstupně D1-2) bylo po 6 měsících silně závislých na péči v kategorii 3 a 4 (10,8%), 3 doma a 6 v NP (z nich 2 imobilní v lůžku)
- vstupně D3 zemřeli všichni, tj. 12 pacientů
- vstupně D4 zemřeli všichni, tj. 3 pacienti

Srovnání mortality 80+ se vstupním funkčním stavem D1

- mortalita pacientů 80+ se vstupním stavem D1: 57% (zemřelo 19 z 33)
- mortalita pacientů do 79 let se vstupním stavem D1: 40% (zemřelo 106 z 261)

67 pacientů přeloženo na NIP

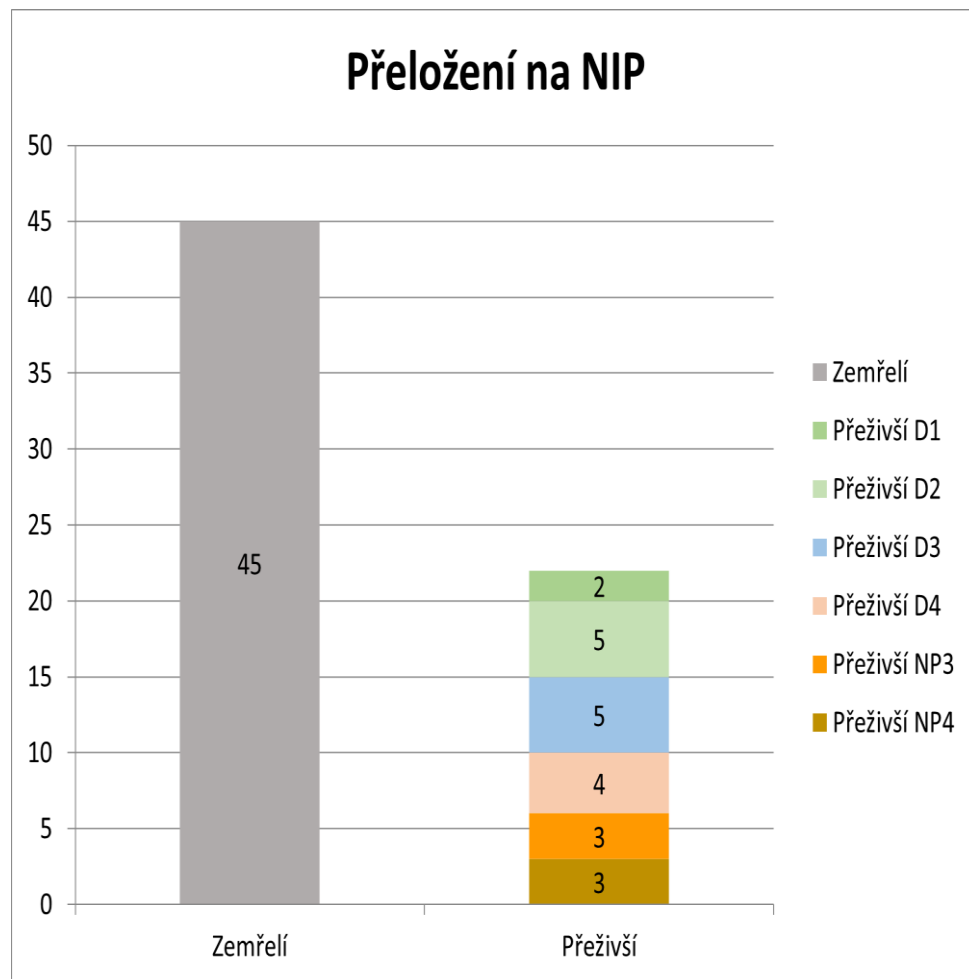

- zemřelo 45 (67%)
- domů 16 pacientů
 - D 1: 2x
 - D 2: 5x
 - (tj. 10% soběstačných)
 - D 3: 5x
 - D 4: 4x z toho 1 na DUPV vstupně
- 3x v NP v kategorii 3
- 3x v NP v kategorii 4

80+ na NIP

- celkem přeloženo na NIP 7 pacientů
- 6 pacientů zemřelo
- 1 pacient na LDN v kategorii 3 (závislý na péči)
- vstupně D 3: 4 pacienti
- vstupně D 1: 2 pacienti
- 1x stav nezjištěn

Děkuji za pozornost

